

area di intervento, piano terra

COROGRAFIA
-scala 1/2000-

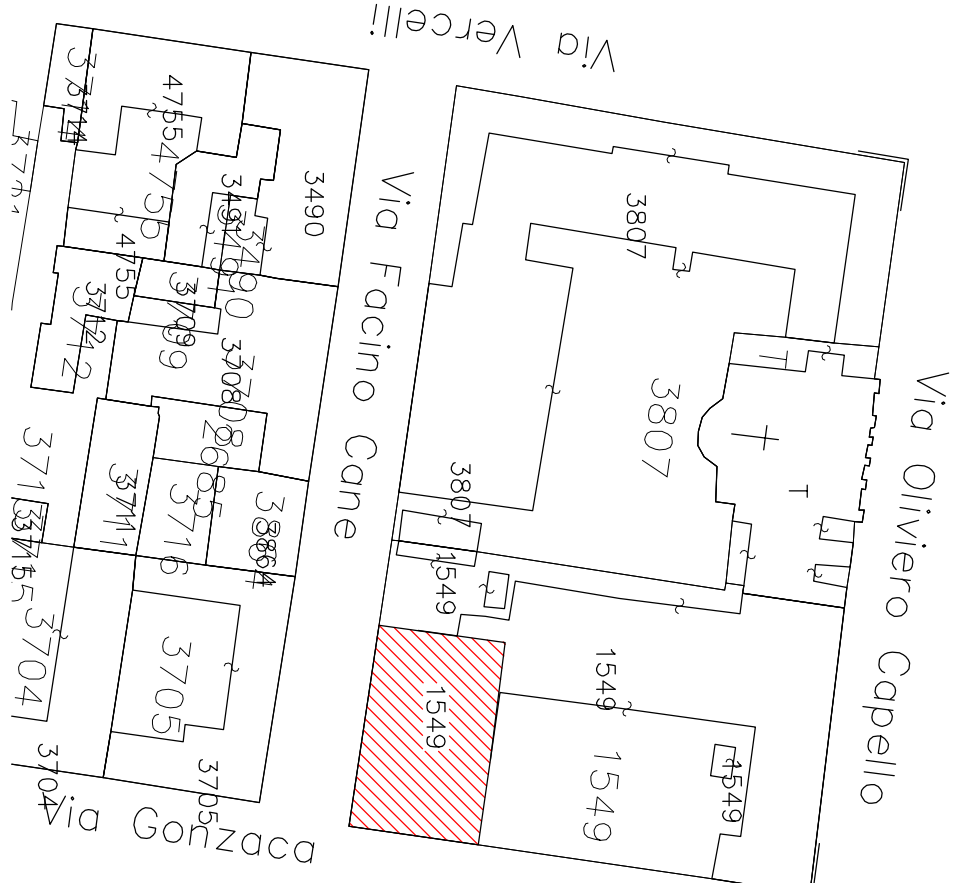

ESTRATTO DI MAPPA
CATASTALE
Foglio 36 All. A13;
Cat. P.R.G.C. FI
-scala 1/1000-

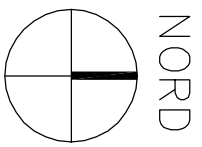
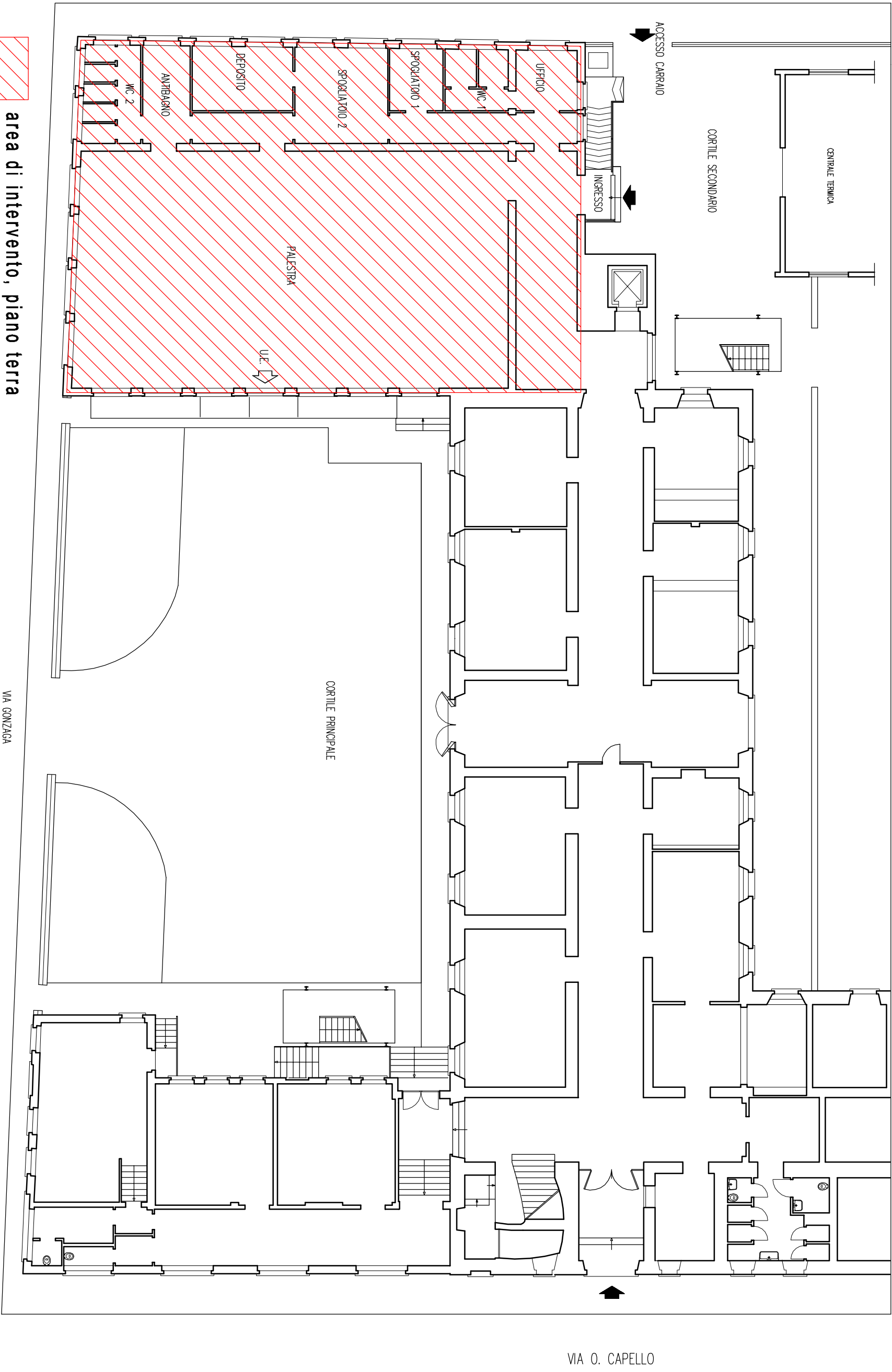
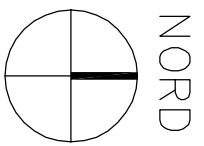

area di intervento, piano terra

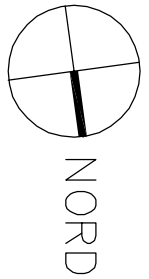

INQUADRAMENTO AREA DESTINATA A PALESTRA SCOLASTICA ALL'INTERNO DEL COMPLESSO EX "HUGUES"
-scala 1/200-

Citta' di Casale Monferrato

Provincia di Alessandria

Settore Gestione Urbana e Territoriale

PROGETTO ESECUTIVO

Recupero e risanamento conservativo della parte dell'immobile "ex Media Hugues" da destinarsi a palestra scolastica

Tabella n. 001

rev. 000

Scale: varie

Data:

URILEVI PLANIMETRICI E INSERIMENTO URBANISTICO

Progettista/Disegnatore Geom. Davide Canamessa

Dirigente Settore C.U.T. Arch. Filippo Cieri